

Nieuwsbrief

Over de bestuurlijke samenwerking van Stichting Peuterspeelzalen Over de bestuurlijke samenwerking van Stichting Peuterspeelzalen Muzerij

Deze Nieuwsbrief is een gezamenlijke uitgave van Stichting Peuterspeelzalen Muzerij en Stichting Katholiek Onderwijs Nuwelijn in de Gemeente Gilze en Rijen.

Spek met eieren....

Zegt de kip zegt tegen het varken: "Luister eens varken, zullen we gaan fuseren? Spek met eieren dat is best wel lekker." Antwoordt het varken: "Ja, dat klinkt wel smakelijk. Dat moeten we maar doen" het varken denkt even na en zegt dan: "Ho, wacht eens even; jij legt de eieren en ik lever dan het spek. Maarr. Dat gaat me de kop kosten!"

"Tja", zegt de kip: "Zo gaat dat met fusies"

Van een bestuurlijke fusie is geen sprake, wel van een bestuurlijke samenwerking.

Vanaf 1 januari 2011 hebben Muzerij en Nuwelijn één en hetzelfde bestuur en dito Raad van Toezicht. De twee stichtingen blijven in stand en blijven financieel en personeel gescheiden.

Bestuurlijke samenvoeging een feit

Op dinsdag 11 januari 2011 is de bestuurlijke samenvoeging van Muzerij en Nuwelijn bekrachtigd tijdens een feestelijke bijeenkomst op het kantoor aan de Pastoor Gillisstraat, waar beide organisaties al gevestigd waren.



In aanwezigheid van wethouder Lau Lavooy hebben de kersverse bestuursvoorzitter Gerard Miltenburg en de voormalig voorzitter van Muzerij Tineke van Dommelen de overdrachtsverklaring ondertekend.

De bestuurlijke samenvoeging viel precies samen met een nieuwe inrichting van de bestuursstructuur van Nuwelijn waarbij bestuur en toezicht voortaan zijn gescheiden. Gerard Miltenburg is nu de voorzitter van het College van Bestuur. Een Raad van Toezicht ziet letterlijk toe op de uitvoering van het bestuursbeleid binnen de kaders van de visie en missie van de organisaties.

Samenstelling Raad van Toezicht

De ingestelde Raad van Toezicht waarin de beide voorzitters van resp. Muzerij en Nuwelijn hebben plaatsgenomen, zal toezien op het realiseren van

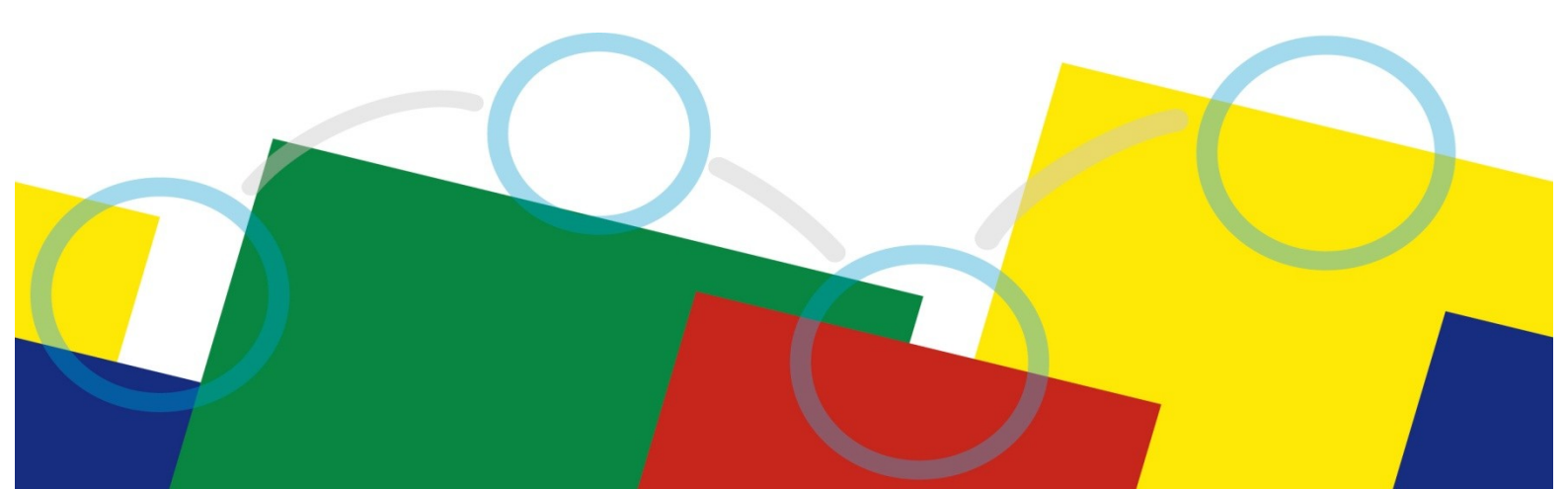

VERVOLG SAMENSTELLING RAAD VAN TOEZICHT

De Raad van Toezicht bestaat uit:

- De heer Bert Huisman,
- Mevrouw Tineke van Dommelen.
- De heer Jos Besselink,
- Mevrouw Nanette Raaijmakers (op voordracht van GMR),
- De heer Paul Schoutens,
- Mevrouw Willemijn Puyn

Het voormalige bestuur van Muzerij verdient een groot compliment voor de investeringen

die zij in de afgelopen jaren heeft gedaan ten behoeve van het peuterspeelzaalwerk in Gilze en Rijen.



INSPRAAK

In de vorige Nieuwsbrief stond vermeld dat respectievelijk de GMR (Nuwelijn) en de VPVT (Muzerij) ingestemd hadden met de bestuurlijke samenvoeging. Dat was niet helemaal juist weergegeven. De instemming geldt wel voor de GMR. De VPVT had wel een adviesrol, maar hoefde geen instemming te verlenen. Deze vergissing is met de VPVT kortgesloten.

We hopen in het voorjaar de verkiezingen te kunnen houden zodat de Voorlopige PVT een definitieve vorm krijgt in de PVT Personeelsvertegenwoordiging).

DIRECTIE NUWELIJN

Nu het bestuur wat meer op afstand komt te staan voor met name Stichting Muzerij, komen er meer verantwoordelijkheden te liggen bij de dagelijkse leiding. Daarom is Chantal Gulickx benoemd tot directeur van de peuterspeelzalen.

DOELSTELLING

De bestuurlijke samenvoeging is gebaseerd op de overtuiging dat dit leidt tot een aantal bedrijfseconomische en inhoudelijke voordelen voor het peuterspeelzaalwerk binnen de gemeente Gilze en Rijen, waarbij de nadruk ligt op de professionalisering van de processen en de beleidsontwikkeling en op de professionalisering van bestuur en management.

SAMENWERKING NIET-NUWELIJN SCHOLEN

De peuterspeelzalen van Muzerij werken goed samen met alle basisscholen in Gilze Rijen. De bestuurlijke samenvoeging met Nuwelijn heeft geen gevolgen voor de samenwerking met de scholen die niet onder Nuwelijn vallen. We hopen van harte dat de goede relaties in stand blijven.

CONTACT

Voor vragen en opmerkingen kunt u terecht bij de voorzitter van het College van Bestuur, de heer Gerard Miltenburg, Tel. 0161 / 23 21 54